

国民健康保険税 税率改定のお知らせ

国民健康保険は、町の国保被保険者が医療機関などにかかったときの医療費を、加入世帯の国民健康保険税(以下、「国保税」という。)と国、県、町の負担により、揖斐川町の独立採算により運営しております。

平成 17 年 1 月 31 日に、1 町 5 村で合併して以来、平成 20 年度からスタートしました後期高齢者医療制度実施の折に、税の組替えと共に若干の変更はありましたが、ほとんど税額は変更されないまま何とか運営してまいりました。

近年の医療技術の高度化、医療ニーズの多様化、また、高齢化などにより医療費は年々増加しております。さらに、長引く景気の低迷による税収の減少により、国保会計は大変厳しい状況となっております。

このようなことから、国保財政の安定的かつ健全な運営を図るため、平成 23 年度において国保税を改正しなければならない状況となりましたので、ご理解ご協力をお願いいたします。

●平成 23 年度の国保税は、次のように改正します。

賦課区分		内容	改正前(H22)	改正後(H23)
基礎賦課額 (医療分) ※医療費の支払い にかかる分	所得割額	国保世帯の所得割	3.56%	4.62%
	資産割額	固定資産税割額	31.87%	29.90%
	均等割額	一人当たりの金額	19,300 円	24,300 円
	平等割額	世帯当たりの金額	17,300 円	21,800 円
介護分 介護保険の納付金 にかかる分 (40 歳 ~ 64 歳 の 方が対象)	所得割額	国保世帯の所得割	1.49%	2.00%
	資産割額	固定資産税割額	4.66%	2.00%
	均等割額	一人当たりの金額	8,300 円	10,400 円
	平等割額	世帯当たりの金額	5,000 円	6,300 円
後期高齢者支援分 ※後期高齢者保険 の支援にかかる分	所得割額	国保世帯の所得割	1.57%	1.60%
	資産割額	固定資産税割額	4.62%	1.00%
	均等割額	一人当たりの金額	7,900 円	7,900 円
	平等割額	世帯当たりの金額	5,800 円	5,800 円

【お問い合わせ先】 揖斐川町役場住民課 TEL 2 2 - 2 1 1 1

申告はお早めに！

所得税の確定申告、町・県民税および国民健康保険税の申告についてのお知らせです

申告相談会場・日程のお知らせ

町では、所得税および町・県民税、国民健康保険税の申告相談・受付を行います。

相談受付期間：2月16日(水)～3月15日(火)

※土・日曜日を除く

申告相談会場および受付対象地区は27ページと28ページのとおりです。

申告受付は例年混雑します。記入できるところは事前に記入し、資料をそろえて時間に余裕をもって会場にお越しください。

◎各地区の申告相談日には職員が出向きますので、役場窓口および振興事務所窓口での申告相談はご遠慮ください。

窓口では提出受付のみとなります。

◎2月25日(金)から3月15日(火)までの揖斐川地域の申告相談会場は揖斐川町役場です。

所得税の確定申告

確定申告をしなければならない方

- ・平成22年中の各種所得の合計額から、基礎控除や扶養控除などの所得控除を差し引き、その金額を基礎として計算した税額が配当控除の額を超える方
- ・給与所得者で、次のいずれかに該当する方
 - ①平成22年分の給与の収入金額が2,000万円を超える方
 - ②一か所から給与などの支払いを受けている人で、そのほかの給与所得や退職所得以外の所得(農業所得など)金額の合計額が20万円を超える方
 - ③給与を2か所以上から受けていて、年末調整を受けなかった給与の収入金額と給与所得や退職所得以外の所得金額の合計額が20万円を超える方

確定申告をすれば税金が戻る方

次に該当する方は、確定申告をすると源泉徴収された所得税が還付される場合があります。

- ①給与所得者で、医療費控除・雑損控除・住宅借入金等特別控除などを受けられる方
- ②年の途中で退職し、再就職されなかった方で、年末調整を受けられなかった方
- ③予定納税をしたが、確定申告の必要がなくなった方

申告に必要なもの

- ①所得税の確定申告書(税務署から送付された方のみ)
- ②印鑑(朱肉を用いるもの)
- ③平成22年中の収入金額がわかるもの(給与所得や公的年金の源泉徴収票原本、事業所得や不動産所得がある方は収支内訳書など収支のわかる書類など)
- ④各種控除を受ける場合に必要なもの(生命保険料や地震保険料、国民年金保険料の支払証明書、医療費の領収書など)

町・県民税および国民健康保険税の申告

町・県民税および国民健康保険税の申告が必要な方

(以下に該当される方であっても、平成22年分所得税の確定申告をされる方は必要ありません。)

- ・平成23年1月1日現在、揖斐川町にお住まいの方で、次のいずれかに該当する方
 - ①事業所得・不動産所得・利子所得・配当所得・一時所得・譲渡所得・山林所得のあった方
 - ②給与所得者で、給与以外の所得があった方(20万円以下でも申告が必要です。)
 - ③給与所得者や公的年金受給者で、医療費控除、社会保険料控除、扶養控除などを受けようとする方
 - ④平成22年中に所得がなかった方で、国保加入者および福祉医療、児童(扶養)手当などの公的扶助、就学扶助、国民年金保険料免除申請などの所得課税証明などの発行を必要とする方

大垣税務署から確定申告会場のご案内

平成22年分所得税、個人事業者の消費税及び地方消費税、贈与税の申告会場が、「大垣市民会館」で開設されます。

- 開設期間 平成23年2月14日(月)～3月15日(火)
※土・日曜日を除く
- 開設時間 9時～17時
- 会場 大垣市民会館
大垣市新田町1-2(大垣市民プール南隣)

【アクセスマップ】

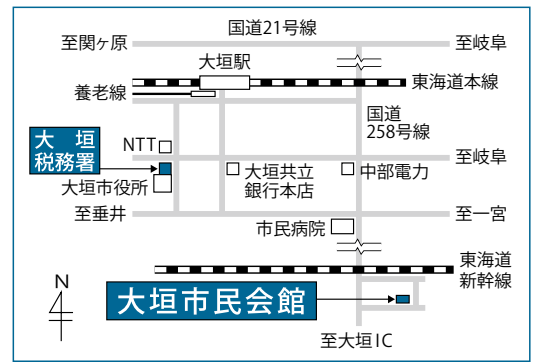

上記開設期間中、大垣税務署には申告会場を設けておりませんのでご注意ください。

【お問い合わせ先】大垣税務署 TEL 0584-78-4101

(自動音声案内に従ってご用件の番号を選択してください)

閉庁時確定申告会場のご案内

平成22年分確定申告書用紙の配付、申告相談、確定申告書の收受および納付相談を閉庁時に開設します。

- 開設日 平成23年2月20日(日)
平成23年2月27日(日)
- 開設時間 9時～17時
- 会場 マーサ21 4階 マーサホール
岐阜市正木中1-2-1

【アクセスマップ】

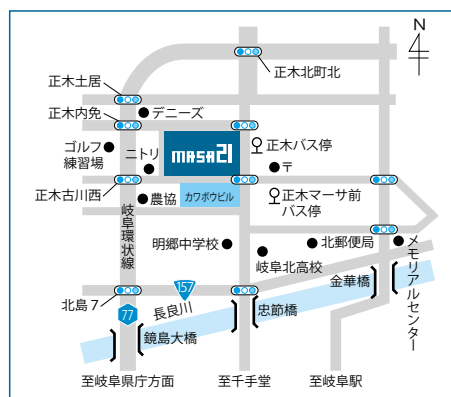

住宅借入金等特別控除の還付申告説明会

※大垣税務署と西濃各市町との合同説明会です。

- 開催日 平成23年2月4日(金) ○開始時間 10時～(開始時間までに、ご来場ください)
- 会場 大垣市情報工房(ソフトピアジャパン隣) 5階スィンクホール

なお、詳しい内容については先月号(1月号)に掲載してありますのでご覧ください。

ご不明な点がございましたら、揖斐川町役場 税務課 町民税係までお尋ねください。TEL 22-2111(内線171)

平成22年分 申告相談会場・日程

揖斐川地域

月	日	曜日	時間	地区	会場	
2	16	水	9:00～16:00	北方	農村婦人の家	
	17	木	9:00～16:00	大和(上南方)	大和公民館	
	18	金	9:00～16:00	大和(若松・房島・極楽寺)		
	21	月	9:00～16:00	清水	清水公民館	
	22	火	9:00～16:00	脛永	脛永公民館	
	23	水	9:00～16:00	小島(北・西)	小島公民館	
	24	木	9:00～16:00	小島(東・南)		
	25	金	9:00～16:00	揖斐	揖斐川町役場	
28	月					
3月 1日(火) } 3月 15日(火) (土・日を除く)			9:00～16:00	全域		

谷汲地域

月	日	曜日	時間	地区	会場
2	16	水	9:00～16:00	高科・岐礼・沖野	岐礼多目的集会場
	17	木	9:00～16:00	下長瀬・赤石・山田	下長瀬活性化支援センター
	18	金	9:00～16:00	府内・上長瀬	東部文化会館
	21	月	9:00～16:00	神原・木曾屋・有鳥	高齢者ふれあいセンター
	22	火	9:00～16:00	深坂	谷汲文化会館
	23	水	9:00～16:00	大洞	
	24	木	9:00～16:00	名礼	
	25	金	9:00～16:00	徳積	
2月 28日(月) } 3月 15日(火) (土・日を除く)			9:00～16:00	谷汲地域全域	

春日地域

月	日	曜日	時間	地区	会場
2	16	水	9:00～12:00	滝	滝集会場
			13:30～16:00	檜	檜多目的集会場
	17	木	9:00～16:00	下ヶ流	下ヶ流ふれあい館
	18	金	9:00～12:00	上ヶ流	上ヶ流多目的集会場
			13:30～16:00	香六	香六青少年会館
	21	月	9:00～16:00	小宮神	春日公民館
	22	火	9:00～16:00	川合・中山	川合多目的集会場
	23	水	9:00～16:00	美東	春日高齢者コミュニティセンター
			9:00～12:00	美東	春日高齢者コミュニティセンター
	24	木	13:30～16:00	古屋	古屋多目的集会場
9:00～16:00			春日地域全域	春日振興事務所	
2月 25日(金) } 3月 15日(火) (土・日を除く)			9:00～16:00	春日地域全域	

久 瀬 地 域

月	日	曜日	時 間	地 区	会 場
2	16	水	9:00～16:00	久瀬地域全域	久瀬振興事務所 1階相談室
	17	木			
	18	金	9:30～11:30	小津	小津公民館
			13:30～15:30	日坂	日坂公民館
2月21日(月) } 3月15日(火) (土・日を除く)			9:00～16:00	久瀬地域全域	久瀬振興事務所 1階相談室

藤 橋 地 域

月	日	曜日	時 間	地 区	会 場
2月16日(水) } 3月15日(火) (土・日を除く)			9:00～16:00	藤橋地域全域	藤橋振興事務所 2階第1会議室

坂 内 地 域

月	日	曜日	時 間	地 区	会 場
2	16	水	9:00～16:00	坂内地域全域	坂内振興事務所 2階会議室
	17	木			
	18	金			
	21	月			
	22	火	9:30～11:30	諸家	諸家集会場
			13:30～15:30	坂本	坂本コミュニティセンター
23	水	9:30～11:30	川上	川上集会場	
		13:30～15:30	広瀬	広瀬集会場	
2月24日(木) } 3月15日(火) (土・日を除く)			9:00～16:00	坂内地域全域	坂内振興事務所 2階会議室

揖斐川町職員の給与を公表します

人件費とは・・・

人件費とは、職員の給与・手当でそのほか、町長・議員などの特別職の給料・報酬、各種委員報酬など、またこれらに伴う各組合への負担金などのことをいいます。

平成 21 年度の決算では次のようになります。

■平成 21 年度人件費の状況(普通会計) (単位：千円)

歳出額(A)	人件費(B)	人件費率(B/A)
17,311,943	1,999,746	11.6%

給与とは・・・

一般的に「給与」といいますが、「給与」と「給料」の違いはご存知でしょうか。

職員が勤労を提供し、その対価として得るものが「給与」です。給与は、経験年数や学歴、勤務成績などにより決定される「給料」とこれを補完する各種手当とに分けられます。各種手当とは「扶養手当」「通勤手当」「住宅手当」「期末勤勉手当」「時間外勤務手当」などのことです。

■職員給与の予算の状況

普通会計 平成 22 年 4 月 1 日現在 (単位：千円)

職員数(A)	給料	職員手当	期末勤勉手当
340 人	1,210,158	186,733	443,833
給与費計(B)		一人当たり給与費(B/A)	
1,840,724		5,414	

※職員手当には退職手当は含まれていません。

職員の平均給与額は・・・

一般会計 平成 22 年 4 月 1 日現在

区分	平均給与月額	平均年齢
一般行政職	340,277 円	43.1 歳
技能労務職	239,517 円	54.2 歳

初任給は・・・

初任給は、新規学卒者のように前職がない場合には下記の表のとおり決定されます。

■初任給の状況(一般行政職) 平成 22 年 4 月 1 日現在

区分	決定初任給
大学卒	172,200 円
短大卒	152,800 円
高校卒	140,100 円

級別職員数の状況

平成 22 年 4 月 1 日現在

区分	1級	2級	3級	4級	5級	6級	7級	合計
標準的職務内容	主事	主任	係長・主査	課長補佐	課長・主幹	次長・課長	参与・部長	
職員数(人)	42	50	102	40	52	13	8	307
構成比(%)	13.7	16.3	33.2	13.0	17.0	4.2	2.6	100.0

(注) 揖斐川町職員の給与に関する条例の給料表区分に基づく技能労務職、医療職を除く職員数です。

特別職の報酬等の状況

平成 22 年 4 月 1 日現在

区分		給与月額	期末手当	
給料	町長	750,000 円	6 月期	1.95 月分
	副町長	600,000 円	12 月期	2.00 月分
			計	3.95 月分

区分		給与月額	期末手当	
報酬	議長	300,000 円	6 月期	1.95 月分
	副議長	260,000 円	12 月期	2.00 月分
	議員	250,000 円	計	3.95 月分

職員手当の状況

平成 22 年 4 月 1 日現在

区分	期末	勤勉
期末・勤勉手当支給割合	6 月期	1.25 月分
	12 月期	1.35 月分
		職務上の段階などに応じた加算措置・・・有
退職手当(支給率)	退職事由	自己都合
	勤続 25 年	33.50 月分
	最高限度額	59.28 月分
	その他の加算措置 定年前早期退職特例措置(2～20%加算)	

扶養手当	配偶者は月額 13,000 円 配偶者がいない場合は一人目は 11,000 円 その他の扶養親族は月額 6,500 円 16 歳から 22 歳の子には月額 5,000 円加算
住居手当	月額 12,000 円を超える家賃の額に応じ、最高で 27,000 円まで
通勤手当	①交通機関等利用者 運賃相当額に応じ最高 55,000 円まで ②自動車等使用者 片道 2km 以上の職員に対して、距離に応じ月額 2,000 円から 24,500 円まで

職員数の状況

各年 4 月 1 日現在

区分	職員数		増減
	平成 21 年度	平成 22 年度	
一般行政部門	306 人	287 人	△ 19
教育部門	52 人	61 人	9
公営企業等部門	14 人	13 人	△ 1
合計	372 人	361 人	△ 11

Information Room

臨時職員の募集について

揖斐川町では次のとおり臨時職員を募集します。

①募集人員 調理員 若干人

勤務場所

○揖斐川町学校給食センター

○坂内小中学校

勤務時間

月～金曜日（学校休業日、国民の休日および年末年始を除く）
7時50分～15時50分

②募集人員 事務職員 若干人

勤務場所

勤務時間

①月～金曜日

9時00分～17時00分

②土・日曜日および祝日

9時00分～17時00分

③募集人員 清掃員 1人

勤務場所

勤務時間

月～金曜日（国民の休日および年末年始を除く）
7時30分～16時30分

④共通事項

■試験 面接試験を実施

■採用 平成23年4月1日

■雇用期間 平成24年3月31日まで

■給与 日日雇用職員の雇用条件に

よる。

■応募方法 履歴書（市販の用紙）

に必要事項を記入して、2月15日（火）までに揖斐川町役場政策広報課まで提出してください。

【お問い合わせ先】

揖斐川町役場政策広報課

TEL 22-2111

◎揖斐広域連合からのお知らせ

**揖斐広域連合老人福祉施設
職員の募集について**

揖斐広域連合では、次のとおり職員を募集します。

■職種 介護員

■募集人員 若干人

■応募資格 介護福祉士または、2級以上のヘルパー資格を有する

（取得見込み可）方で健康な方

■試験 作文・面接（別途通知）

■採用 4月1日（金）

■応募方法 履歴書（市販の用紙）

に必要事項を記入して、該当する資格免許等の写しと健康診断書を添えて2月1日（火）～2月15日（火）までに特別養護老人ホーム尚和園まで提出してください。

【お問い合わせ先】

特別養護老人ホーム尚和園

TEL 23-11000

Information Room

**新成人のみなさん
おめでとうございます！**

20歳から国民年金

日本に住む20歳から60歳未満のすべての人は国民年金に加入し、保険料を納めることになっています。

国民年金は、老後の生活保障だけでなく、万が一、病気やケガで障がいが残ったときや、一家の働き手が亡くなったときなどに、あなたやあなたの家族を守ってくれます。

ただし、加入の届け出や保険料の納め忘れがあると年金が受けられないこともありますので、「あの時に」と後悔しないように、国民年金に加入しましょう。

加入の手続きは、役場住民課（国民年金担当係）または年金事務所へお尋ねください。
（20歳前に就職して厚生年金等に加入中の方は、加入手続きは不要です。）

なお、学生の方や収入が少なく保険料の納付が困難な方は、「学生納付特例」や「若年者納付猶予」など保険料の支払いを猶予する制度がありますので、役場住民課で国民年金の加入手続きと併せて申請してください。

■国民年金の給付は、次の3種類の基礎年金があります

老齢基礎年金

65歳から生涯受けられます。

障害基礎年金

病気やケガで障害の状態になった方が受けられます。

遺族基礎年金

夫が亡くなったときに子のある妻または子が受けられます。

■年金手帳は

大切に保管しましょう

公的年金制度では、すべての制度に共通して使用される基礎年金番号が用いられています。

国民年金や厚生年金に加入すると基礎年金番号が記載された年金手帳が交付され、加入記録や保険料の納付状況などがこの番号で管理されます。

年金手帳は、年金に関する手続きの際に必要となりますので、大切に保管してください。

【お問い合わせ先】

揖斐川町役場住民課

TEL 22-2111

地域	投票所	投票時間
揖斐川	北方・大和・揖斐・清水・胄永・小島	7時から20時まで
谷汲	谷汲第一・谷汲第二・長瀬第一・長瀬第二・長瀬第三・横蔵	7時から19時まで (投票所閉鎖時刻が1時間繰り上がり ます。)
春日	六合・上ヶ流・中央・古屋・美東	
久瀬	津汲・小津・公正・日坂・外津汲・檜原	
藤橋	藤橋	
坂内	広瀬・坂本・川上・諸家	

Information Room

**揖斐川町選挙管理委員会
からのお知らせ**

今後行われます選挙における投票所閉鎖時刻及び開票区について、次のように決定しましたのでお知らせします。

○各投票所の投票時間について

揖斐川地域を除く各投票所における投票所閉鎖時刻を、次表のとおり変更します。

なお、期日前投票所における投票時間等については、今までの選挙と同様に行います。

○開票区（開票所）について

今まで地域ごとにありました開票区（開票所）を1か所に統合します。開票場所等は、選挙の際にお知らせします。

詳細につきましては、各種選挙が行われる際に、改めてお知らせします。

Information Room

**明るい選挙啓発ポスター
特選受賞**

選挙が明るく正しく行われるために、明るい選挙を呼びかけることを目的として行われた明るい選挙啓発ポスター募集事業の岐阜県審査において、谷汲小学校2年生の井上遥斗さんが特選を受賞されました。

県の審査において特選を受賞された作品は、岐阜県のホームページ内に掲載されている他、啓発資材等に使用される予定です。

この他、同審査において次の方が入選を受賞されました。

- 小島小学校1年 佐野 万里子さん
- 谷汲小学校4年 山下 仁誠さん
- 谷汲中学校2年 杉山 阿椰さん
- 谷汲中学校2年 古野 香寿美さん

受賞された皆さん、おめでとうございます。



▲井上遥斗さん（写真左）谷汲小学校にて



▲井上遥斗さんの作品

Information Room

町営住宅入居者募集

町営住宅の入居者を次のとおり募集します。

①そらむき住宅（単身用）

- 所在 揖斐川町西津汲619
- 募集戸数 1戸
- 建設年度 平成11年度
- 準耐火構造2階建 1K
- 駐車場 1台
- 家賃 16100円
- 敷金 家賃の3か月分

■入居条件

- ・所得条件あり
- ・市町村民税およびこれに準ずる納付金を滞納していないこと。
- ・その他 家賃の他に共益費（上下水の使用料・共用部分の電気料など）が必要です。

■募集期間

2月1日（火）～2月15日（火）

■入居予定日 3月下旬を予定

【お問い合わせ先】

揖斐川町役場建設課
TEL 22-2111（内線313）

Information Room

**町税の前納報奨金制度が
廃止されます**

平成23年度から町税の前納報奨金制度を廃止します。

この制度は、個人の町民税および固定資産税について、税収の早期確保、自主納税意欲の向上を目的として、第1期の納期限内に全期分を一括してお支払いいただいた場合に限り報奨金を交付していました。

しかし、制度創設から60年が経過し、制度の目的は達成され、現在は、その効果が薄れていることや、給与所得者や年金受給者など特別徴収義務者は、制度を利用できないなど不公平感が生じているという問題があり、平成23年度から前納報奨金を廃止することとしました。

なお、制度廃止後におきましても、従来どおり全期前納での納付も可能で、期別への口座振替変更も受付させていただきます。制度の廃止について、ご理解のほどよろしくお願ひします。

【お問い合わせ先】

揖斐川町役場税務課
Tel 22-2111

Information Room

**日本脳炎予防接種を
任意(自費)で接種された方へ**

平成17年5月より、厚生労働省の勧告によって接種の積極的な勧奨が差し控えとなっていた日本脳炎予防接種ですが、広報いびがわ12月号でお知らせしたとおり、新日本脳炎ワクチン(乾燥細胞培養)による接種が可能となりました。

接種の積極的な勧奨が控えられたために、接種対象年齢を外れ、やむを得ない理由で任意(自費)接種(平成17年5月〜平成22年10月31日までの間)を受けられた方に揖斐川町では、一部助成を行ないますので、平成23年3月31日までに揖斐川保健センターにご相談ください。

【お問い合わせ先】

揖斐川保健センター
Tel 23-1511

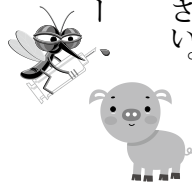

Information Room

「認知症」を知ろう!

12月4日(土)、胥永地区(福祉・防災委員) 関係者を対象に、「認知症」について講座が開催されました。すでに地域の見守り体制ができている中、さらに、「認知症を抱える家族」への支援や住み慣れた地域で安心して暮らすための意見交換が行われました。

12月15日(水)、揖斐地区(上新町) 龍宮会館では、久瀬診療所長吉村学先

生・福井謙先生を招いて、「認知症を理解する」ための講演会が開催されました。

参加者からは、「お酒もたばこも認知症にはよくないですよね?」に対して、医師からは、「理解はできても生活習慣を変えるのは難しいですね。理想とするのは、休肝日があつて、1日1合のお酒がいいですが、禁煙相談もお気軽に。」と説明されました。

「現在認知症は80歳以上の方が4人に1人の割合で発症する病気で、完治できる薬や予防薬はありません。できるだけ、生活習慣を見直し、日ごろから地域の方との交流が大切です。」

「もし、認知症になつても、家族や地域の方の支えがあれば、安心して暮らすこともできます。決して一人で抱え込まないでください。」と、講演していただきました。

【お問い合わせ先】

揖斐川町役場高齢福祉課
Tel 22-2111



▲講座の様子

Information Room

「介護予防教室」で筋力アップ

生活機能の維持・向上を図るため、介護予防事業として、理学療法士による介護予防教室を、揖斐公民館で12月2日より3月まで、実施しています。

また、運動以外にも、「認知症予防」講座を実施しています。

◎運動前の準備体操を忘れないで!
足の指・足の裏・膝など、動く前に、まずは、両手でさすってあげましょう。手のひらでマッサージすることで、血行が良くなります。また身体もしびれや痛みなどがなければ確認しておきましょう。

家の中で誰とも会話のない時間が長くなると、寂しくなったり憂うつになり、不安が高まります。一人で悩まず、みんなと一緒に体操したり、お話できる場として、「介護予防教室」をご利用ください。

揖斐川町地域包括支援センターでは、介護相談をはじめ、介護予防についての教室も行っていますので、お気軽にご相談ください。

【お問い合わせ先】

揖斐川町地域包括支援センター
Tel 23-1341



Information Room

いび女性ネットワーク講演会 のお知らせ

いび女性ネットワークでは、食と健康をテーマにした講演会を開催します。皆さんお誘い合わせてご参加ください。

■日時 2月15日(火) 14時～16時

■場所 揖斐総合庁舎
5階大会議室

■講師 船戸クリニックス院長
船戸 崇史 医師

■演題 「健やかに生きるコツ
～食事と身体との正しい関係?～」

■参加費 無料

■お問い合わせ先

西濃振興局揖斐事務所

男女共同参画担当

Tel 23-1111 (内線208)

Information Room

IT講習会参加者募集!

パソコン初心者を対象とした「家計簿作成講座」を開催します。

表計算ソフト「エクセル」を使って、自分専用の楽しい家計簿を作ってみませんか。

皆さんのご参加をお待ちしています。

■期日および場所

◎揖斐川・春日会場(第1グループ)

(揖斐川町中央公民館)

3月12日(土)

◎谷汲・久瀬会場(第2グループ)

(谷汲サンサンホール)

3月13日(日)

◎藤橋・坂内会場(第3グループ)

(藤橋公民館)

3月16日(水)

マルチメディア館

■定員 各グループ10人

■時間 9時～12時30分

■参加費用 1人 200円

■お申し込み方法 役場、放送通信センター、各振興事務所に申し込み用紙がありますので、必要事項を記入して提出してください。

■お申し込み受付開始日

2月1日(火)

※定員になり次第締め切らせていただきます。

■お申し込み・お問い合わせ先

揖斐川町放送通信センター

Tel 21-3171

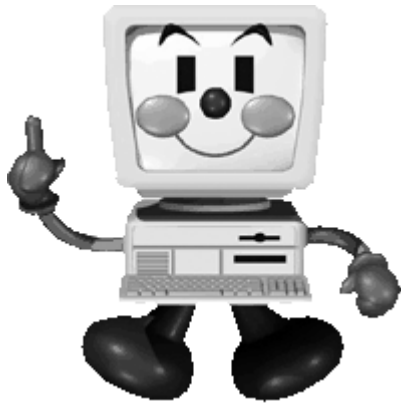

Information Room

(社)揖斐川町シルバー 人材センターからのお知らせ

揖斐川町シルバー人材センターでは、ボランティア活動と交流を目的に福祉総合支援センターの清掃・草取り・庭木の剪定などを行いました。多くの会員が普段従事している就業に合わせた作業を分担し、半日の奉仕作業終了後は、会員の持ち寄った野菜で作った豚汁で体を温め、各地域での活動など情報交換を行い会員同士の親睦を深めました。

また、安全講習も兼ねて刈払機取扱研修・剪定講習・雪吊講習なども実施し、熟練の会員が講師となつて後輩を指導し、安全就業と技術の向上に努めています。

このようにシルバー人材センターでは、多くの会員が助け合いながら、様々な活動をしています。3月には平成23年度の事業および入会説明会を予定しています。少しでも興味をもたれた方は、お気軽にご参加ください。詳しい日程は、広報いびがわ3月号でお知らせします。



▲清掃活動の様子



▲剪定・雪吊講習会の様子

Information Room

「たにくみ盆梅展」開催

「古の里」に「春」を呼ぶ

丹精こめて育て上げられた

美しい梅の香りに包まれて
揖斐川町商工会谷汲支部では、2月5日(土)から3月6日(日)まで、揖斐川町菅谷汲第1駐車場特設会場(旧谷汲観光資料館)で、「たにくみ盆梅展」を開催します。
是非お立ち寄りください。



■日時

2月5日(土)～3月6日(日)

10時～16時30分

■場所

揖斐川町菅谷汲第1駐車場特設会場(旧谷汲観光資料館)

■盆梅協力費

一般 300円

(30人以上の場合団体割引あり)

小・中学生 100円

■お問い合わせ先

揖斐川町商工会谷汲支部

Tel 55-2231

Information Room

「円空仏めぐり」参加者募集

岐阜県の生んだ偉人「円空上人」が作られた仏像を訪ねてみませんか。

■期日 2月23日(水)

■集合場所

- ① 8時30分 JR大垣駅前
- ② 8時50分 大垣市武道館前

(大垣市米野町2丁目)

※どちらかの集合場所でも、貸切バスに乗りしてください。

■コース 円空ふるさと館(郡上市) 郡上八幡(昼食) 円空館(関市)

■参加費 1500円(昼食代含む)

■募集人員 40人

(応募者多数の場合は抽選)

■参加対象 円空連合(西濃地区)

加盟市町(大垣市・海津市・養老町・輪之内町・揖斐川町在住者)

※中学生以下は保護者同伴

■お申し込み方法 官製はがきに、

- ①住所②氏名(フリガナ)※1通のはがきで2人まで応募できます。
- ③自宅電話番号④携帯電話番号⑤バス乗車場所(JR大垣駅前または大垣市武道館)を明記して、応募してください。

※注意事項

- ・同一の方が2通以上応募した場合は、無効となります。
- ・2人でお申し込みの場合は、2人とも必要事項を明記して

ください。

・官製はがき以外での応募は一切受け付けません。

■お申し込み締切日

2月15日(火) ※当日消印有効

■応募結果 応募者全員に参加の可否(抽選結果)および参加手続きのご案内などを郵送します。

■お申し込み先

【円空連合(西濃地区)事務局】

〒503-0888

大垣市丸の内2丁目55番地

大垣市役所北庁舎3階

大垣市教育委員会

文化振興課文化財係

TEL 0584-81-4111

(内線787)

創立40周年記念講演会開催

■日時 2月4日(金)

15時~16時30分

(受付開始 14時30分)

■会場 大垣フォーラムホテル

■講師 タケカワ ユキヒデ(音楽家)

講演テーマ

「21世紀の子どもたちのために」

※入場無料・申し込み不要です。

■お問い合わせ先

(社)大垣法人会青年部会

TEL 0584-81-1288

今月の長寿さん

この度、次の方が長寿者褒賞を受けられ、長寿のお祝いと褒賞金が贈られました。

小寺 てるさん(新宮)

12月18日 100歳



今西 たずさん(清水)

12月1日 95歳

藤本 ユキノさん(春日川合)

12月15日 95歳



▲夫婦で記念写真 ユキノさん(写真右)

小寺 章芳さん(春日川合)

12月20日 95歳



清水 勝三さん(黒田)

12月20日 95歳



板東 久由さん(北方)

12月20日 95歳

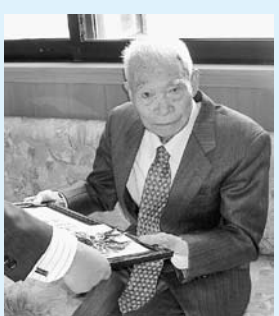

皆さん、これからもお元気で長生きをしてください。

あたたかい善意

◆**揖斐川尚和園へ**

林 良夫さん(北方) 大根
ありがとうございます。

◆**揖斐川尚和園へ**

ハッピー21(清水) 雑巾
ありがとうございます。

◆**揖斐川尚和園へ**

牧村 正美さん(房島)
切り干し大根
ありがとうございます。

◆**揖斐川町ふるさと基金へ**

今井 重吉さん(愛知県一宮市)
ありがとうございます。

Information Room
最低賃金改定のお知らせ
厚生労働省 岐阜労働局

岐阜県最低賃金が、平成22年10月17日から時間給706円に改正されています。

岐阜県最低賃金は、県内の事業場に働く全ての労働者に適用されます。(一部の産業には、岐阜県最低賃金より高い特定(産業別)最低賃金が設定されています。)詳しくは、岐阜労働局賃金室または、最寄りの労働基準監督署までお尋ねください。

【お問い合わせ先】

岐阜労働局賃金室

TEL 058-245-8104

自衛官募集案内

募集種目	受験資格	受付期間	試験期日	その他
一般幹部候補生	22歳以上 26歳未満	2月1日(火)～5月6日(金)	1次 5月14日(土) 5月15日(日) ※飛行要員のみ 2次(1次合格者のみ) 6月14日(火)～16日(木)のうち1日 3次(飛行要員のみ) 7月12日(火)～8月6日(土)	最終合格発表 陸・海 8月5日(金) 空 9月6日(火)
一般曹候補生	18歳以上 27歳未満	2月1日(火)～5月6日(金) (平成24年3月高等学校卒業予定者の受付けは、文部科学・厚生労働両省から示された期日以降)	1次 5月21日(土) 2次(1次合格者のみ) 6月22日(水)～27日(月)のうち1日	最終合格発表 8月5日(金) ※秋にも試験があります
予備自衛官補	一般 18歳以上 34歳未満	1月11日(火)～4月6日(水)	4月15日(金)～18日(月)のうち1日	合格発表 5月20日(金)
	技能 18歳以上で保有する技能に応じて 53～55歳未満			

【お問い合わせ先】

自衛隊岐阜地方協力本部 大垣地域事務所
大垣市林町5-18 光和ビル2階
TEL 0584-73-1150



Information Room
「豊年祈願祭」谷汲踊開催!

2月18日(金)その年の豊作を願う春を告げる祭りとして豊年祈願祭が開催されます。谷汲山華厳寺周辺で岐阜県重要無形民俗文化財第1号の「谷汲踊」が上演されます。

谷汲踊は鳳凰の羽をかたどった4mの竹製の色鮮やかなシナイをくねらせ、胸には太鼓を抱えて叩きながら踊る勇壮華麗な踊りです。

■日時 2月18日(金)

※雨・雪の場合は中止

■場所 谷汲山華厳寺周辺

(「谷汲踊」上演スケジュール)

第1回 11時 旧名鉄谷汲駅前

第2回 13時 町営谷汲第1駐車場

第3回 14時 谷汲山華厳寺仁王門前

【お問い合わせ先】

揖斐川町観光プラザ

TEL 55-2020

いびがわ 特産品シリーズ キカラスウリ (ウリ科)

キカラスウリ(黄烏瓜)はカラスウリに似ているが、果実がほぼ卵円形であり、カラスウリが赤熟するに比して黄色に熟することで見分けます。キカラスウリの母種は中国に産するトウカラスウリ(唐烏瓜)で、日本産のキカラスウリはその変種です。種子および根を薬用に用い、それぞれ生薬名は括楼仁(カロニン)、括楼根(カロコン)です。

薬用には根、種子を用います。秋から初冬にかけて採取します。長く円柱状の太い根を掘り取り、外側の皮をはぎ取って、水でよく洗い、乾燥しやすいように輪切りにしてから天日で乾燥させます。種子は完熟した果実を潰して水の中で種子だけを選び分けて、日干しで乾燥させます。括楼根は解熱、咳止め効果があります。括楼根を細かく碎き1日量は10～15グラムとして水500ミリリットルを加えて煎じます。半分ほどに煮詰めて、1日3回に分けて食間に服用します。

括楼仁は利尿剤、母乳がよく出るのを目的に5～10グラムを煎じて服用する。根から製造したデンプンを天瓜粉(天花粉)と称し小児の皮膚病、汗に散布剤として用いました。現在市場の天花粉は、キカラスウリから製造した物はないので天然・無公害の自家製品を作るには秋から初冬にかけて根を採取し、水洗いしてから細かく碎き、水を加えてミキサーなどで攪拌して、静置するとデンプンは沈殿する。上澄み液を流し、水を加えて、この操作を数回繰り返すと純白のデンプンとなる。これを日干しで乾燥した物が天瓜粉である。

(岐阜薬科大学名誉教授 水野瑞夫)

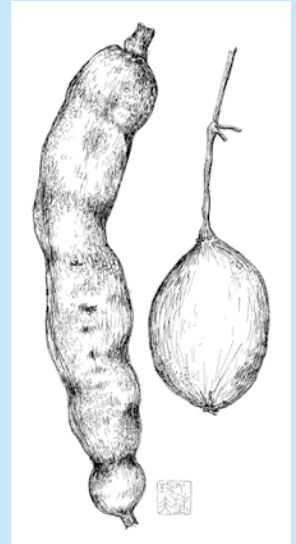

アクア・トトぎふ 岐阜県世界淡水魚園水族館

岐阜県民優待キャンペーン(入館料が半額になります)

実施期間: 平成23年2月5日(土)～平成23年2月13日(日)

実施内容: 岐阜県内にお住まいの方およびお付添いの方の入館料が半額。お付添いの方は岐阜県にお住まいでなくてもかまいません。ただし1回のご利用につき5名様までとさせていただきます。

優待料金: 大人 1,400円 → 700円、
 中学高校生 1,100円 → 550円、
 小学生 750円 → 380円、
 幼児(3歳以上) 370円 → 190円

備考: 運転免許所などの現住所がわかるものをご持参ください。
 (住所のご提示は、代表者の方のみです。)



【お問い合わせ先】

岐阜県世界淡水魚園水族館(アクア・トトぎふ)
 TEL: 0586-89-8200 FAX: 0586-89-8201
 担当/石原・北川
 公式ホームページ <http://aquatotto.com>
 〒501-6021 岐阜県各務原市川島笠田町1453 河川環境楽園内
 営業時間: 9:30～17:00(最終入館16:00)

