

令和6年度 揖斐川町立 幼稚園入園案内

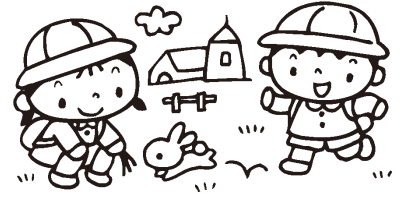

※町立幼稚園は令和元年度から「保育所型認定こども園」に移行しました。

<揖斐川町教育・保育目標>

明るく 元気で 豊かな心 を持った子を育てる

- 心身ともに調和のとれた人間性豊かな幼児の育成
- 地域の中で育ち、ほほえみと感動のある園づくり



戸外遊び

入園の対象となるお子さんは・・・

揖斐川町内に住所がある小学校就学前の子どもで、教育・保育の必要性に応じて3つの認定区分に分けられます。

認定区分	対象となる子ども
1号認定	満3歳以上の就学前の子ども(2号認定を除く)
2号認定	満3歳以上で、保護者の就労や疾病等により家庭以外での保育を必要とする子ども
3号認定	満3歳未満で、保護者の就労や疾病等により家庭以外での保育を必要とする子ども



ALT指導

入園の申込み手続き

- ① 申込みに必要な書類
 - ・入園申込書
 - ・保育を必要とすることを証明する書類(2号・3号認定希望の場合)
 - ・その他添付書類が必要な場合があります。

※申込書類は下記の提出先にて配布しています。

- ② 受付期間
10月2日(月)～10月31日(火)

- ③ 提出先
入園希望の幼稚園、
役場子育て支援課、各振興事務所



- ④ 入園までの流れ



菜園活動



(注) 施設の定員などの都合により、希望する園に入園できない場合があります。

特別保育事業

☆乳児保育

満6か月以上児を一部の幼児園で実施します。

☆障がい児保育

集団生活が可能な障がい児を保育します。

☆延長保育

就労など必要に応じて各幼児園で実施します。

☆土曜保育

保育を希望される場合、半日または一日保育(集合保育)します。

☆一時保育

在園児以外で一時的に保育を希望される場合、半日または1日保育します。



音楽リズム



0歳児保育

保育時間

☆通常の保育時間

8時30分～16時30分

☆延長保育時間

7時30分～18時30分

※やまと・きたがた幼児園、いび幼児園は19時まで

保育料

3歳以上児クラスの子ども…無料

3歳未満児クラスの子ども…

入園児童の父母など扶養義務者の市町村民税所得割課税額に応じて決定します。

なお、多子世帯で一番上の子どもから数えて2番目以降の子どもについては、無料です。



体育教室



茶道教室

町内の町立幼児園

園名	定員	入園年齢	住所	電話番号
やまと・きたがた幼児園	170人	6か月から	揖斐川町房島124	22-3120
いび幼児園	100人		揖斐川町三輪1388	22-0420
きよみず幼児園	45人	満1歳から	揖斐川町清水1329-1	22-0826
おじま幼児園	100人		揖斐川町小島548-2	22-1021
たにぐみ幼児園	90人		揖斐川町谷汲名礼1247-1	56-3011
かすが幼児園	30人		揖斐川町春日川合1668-2	57-2319

※入園に関するお問い合わせは

養基保育所に入園を希望される方は、養基保育所(Tel45-3139)まで

トッドラズフォレスト(小規模保育所)に入園を希望される方は、揖斐幼稚園(Tel22-6008)まで

ぴっころ

～子育て支援センターには楽しいことがいっぱい～



※揖斐川子育て支援センターは、子育て中のお父さん、お母さん、妊婦さん、おじいさん、おばあさんどなたでも利用できる場所です。気軽にお出かけください。

◇通信ピッコロを中旬に発行しています。
図書館・公民館・保健センター・役場・振興事務所などに置いてあります。

◇ホームページ
揖斐川町 <https://www.town.ibigawa.lg.jp>
揖斐幼稚園 <http://www.ibi-youchien.ed.jp>

揖斐川子育て支援センター

揖斐川町上南方 193 TEL 23-1136
開館日 月曜日～金曜日・第3土曜日
9:00～16:00

◎町内の幼稚園 なかよしタイム
毎月第2水曜日
時間：10:00～11:00
※雨天の場合は中止とさせていただきます。

◎揖斐幼稚園の開放日
10月18日(水)
直接幼稚園へお申込みください。
TEL22-6008 (当日可)

10月の活動予定

行事の申込みは、前月第3水曜日より実施日前日まで受付けています。(電話予約不可)

日	月	火	水	木	金	土
1	2 親子体操	3	4 出前保育 (揖斐公民館)	5 ピアノ演奏会	6	7
8	9 スポーツの日	10	11 年齢別交流 (りんご・いちご交流)	12 年齢別交流 (さくらんぼ・ひよこ交流)	13 おさんぽ会 (電車で行こう)	14
15	16	17	18 出前保育 (ぎよみず幼稚園)	19 音楽のひろば ハーモニー	20	21 開館日
22	23	24	25 英語で遊ぼう	26	27 おさんぽ会 (給食センター)	28
29	30	31 お話ルーム 誕生会				

子育て支援センターは、子ども(0～18歳未満)に関するあらゆる相談窓口です。
一人で悩まないで気軽にご相談ください。

- ◎育児相談は毎日、子育て支援センターで直接受け付けています。
- ◎行事など変更、中止になる場合がありますので、事前にお問い合わせください。

「10月の年齢別交流」 同じ年に生まれたお子さんと親さんの交流の時間です

- 🍏りんごグループ (2020.4.2生～2021.4.1生)
- 🍓いちごグループ (2021.4.2生～2022.4.1生)
- 🍓さくらんぼグループ (2022.4.2生～2023.4.1生)
- 🍓ひよこグループ (2023.4.2生～現在)

今月の年齢別交流は、「いびがわ図書館」に出かけよう♪です。

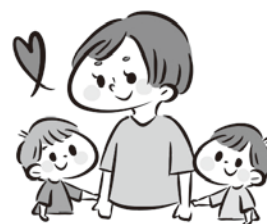

揖斐川町は、住民の皆さんの子育てを応援しています。 ～子育て支援センターの紹介～

出前保育 ～幼稚園・公民館へ行ったよ～

支援センター行事の「出前保育」では、町内の施設や幼稚園・保育園、公民館に出かけ、町内を知るきっかけづくりをしています。施設を利用した活動や、地域の方と挨拶をしたり話をしたりする機会などがあり、楽しい時間をすごしています。これからも色々な地域にでかけますので、参加をお待ちしています。地域の皆さん、見かけましたら声をかけてくださいね。



幼稚園・保育園で遊んだよ！



ピザ・アイスクリーム
おいしかったよ！



プール・卓球
楽しかったよ！



子育てちゃんねる

👁️👁️目を大切にしましょう👁️👁️

小さい頃からのテレビやパソコン、スマートフォンなどの使用により、子どもの近視は、親世代より増加しているといわれています。近視化を進ませないために、子どもの目の現状を把握し、目に良い環境をつくる必要があります。

目に負担をかけないようにするための心がけ

- 目を近づけすぎない。
例) テレビは2m程、スマートフォンやタブレットは30cm程離して見る。
文字を書いたり本を読むときは、前かがみにならず、姿勢を正す。
- 汚れた手で目を触らない。
- 好き嫌いせず、バランスのよい食事をとる。
- 目を休める。 例) 40分間勉強をしたら10分間目を休める。 など

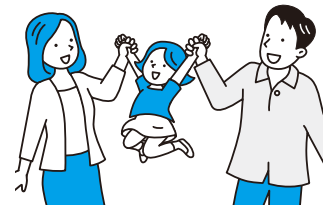

『やってみよう』という思いに保育士も応えていけるような環境作りを行い、豊かな字びの場にしていきます。



「調べてみよう」もその意欲が波及していきます。『なぜだろっ？』という疑問から「調べてみよう」という思いに保育士も応えていけるような環境作りを行い、豊かな字びの場にしていきます。

虫取りの大好きな子ども達。あお組の子ども達にとつて、図鑑を持って虫取りに出かける活発な春先となりました。バツやチョウなど捕まえては「これトノサマバツタのこどもや！」「こつちは？」「アントウムシのあかちゃんやよ！」などと、あお組博士として教えてくれます。図鑑のアゲハチョウを覗いていた時、「ねえこれなに？」とギフチョウに興味津々。これは谷汲地区にもいるチョウなんだよと知らせると「どこにおるの？」「つかまえられる？」と目を輝かせていました。これをきっかけに、地域の文化や自然に興味をもてるようにと早速調べると、谷汲地区はギフチョウの県内有数の生育地で、勝手に捕獲してはいけない大切な蝶であることがわかりました。そこで、みんなで実際に観察するため、地元谷汲昆虫館から譲り受けて育てることにしました。ギフチョウの幼虫は「カンアオイ」の葉しか食べないので、許可をもらい、近くの山裾へ葉っぱを取りにも行きました。いただいた幼虫に「チクチクくん」など名前を付けてかわいがり、カンアオイの葉をあげてみんなで世話をしました。二週間位すると幼虫が脱皮して、次々とサナギになりました。ギフチョウは普通のチョウに比べてサナギでいる期間が長く、春までそのままにいるそうです。羽化するまで時々霧吹きでケースの中を湿らせて大事に見守っていくことにしました。ギフチョウは「春の女神」と言われており、来春の羽化がとても楽しみです。

不思議に思ったことや興味を持ったことに対し、自分で調べようとするのは、学ぶ意欲につながり、周りの子どもにもその意欲が波及していきます。『なぜだろっ？』という疑問から「調べてみよう」という思いに保育士も応えていけるような環境作りを行い、豊かな字びの場にしていきます。

はやく
みたいな！

くたにくみ幼稚園

くたにくみ幼稚園キッズ！