揖斐都市計画　総括図

揖斐都市計画区域　都市計画の経緯

都市計画決定年月日

都市計画区域	平成 7 年 4 月 1 日	岐阜県告示第 259 号
東海環状自動車道	平成 8 年10月 4 日	岐阜県告示第 544 号
下水処理場（池田町浄化センター）	平成 9 年10月16日	池田町告示第 28 号
都市計画公園（池田南部公園）	平成14年 3 月12日	池田町告示第 5 号
都市計画道路（大垣神戸大野線）	平成15年 7 月 8 日	大野町告示第 29 号
火葬場（揖斐広域斎場）	平成15年 7 月 8 日	大野町告示第 29 号
都市計画道路（池田北線）	平成15年 8 月25日	池田町告示第 25 号
区域の整備、開発及び保全の方針	平成15年 9 月 5 日	岐阜県告示第 552 号
都市計画道路（県決定７路線）	平成15年 9 月 5 日	岐阜県告示第 553 号
建築基準法の区域の区分及び制限の数値指定	平成16年 1 月16日	岐阜県告示第 40 号
都市計画道路（池田神戸線）	平成16年 4 月 2 日	岐阜県告示第 410 号
下水処理場（養基浄化センター）	平成16年 7 月16日	岐阜県告示第 581 号
都市計画道路（大垣神戸大野線）	平成16年11月 2 日	岐阜県告示第 861 号
汚物処理場(北和地区農業集落排水処理施設)	平成19年10月11日	揖斐川町告示第 91 号
区域の整備、開発及び保全の方針の変更	平成23年 1 月21日	岐阜県告示第 34 号
都市計画道路（大野揖斐川線）	平成23年 4 月 8 日	岐阜県告示第 250 号
ごみ処理場（西濃環境保全センター）	平成25年 2 月14日	大野町告示第 7 号
特定用途制限地域（大野町）	平成25年 9 月 1 日	大野町告示第 28 号
用途地域（揖斐川町）	平成26年 4 月 1 日	揖斐川町告示第 40 号
区域の整備、開発及び保全の方針の変更	令和 3 年 1 月15日	岐阜県告示第 22 号
特定用途制限地域（大野町）	令和 6 年 4 月 1 日	大野町告示第 11 号

種別	名称 番号	名称 路線名	位置 起点	位置 終点	区域 延長	構造 構造形式	構造 車線の数	構造 幅員
自動車専用道路	1・3・1	東海環状自動車道	大野町下磯字流根尾川堤外	大垣市綾野町字落合	約11,580m	嵩上式		23.5m
幹線街路（県決定）	3・3・1	池田岐阜線	大野町本庄字中新田	大野町下磯字道下	約1,720m	地表式	4車線	25m
	3・5・2	池田岐阜線	池田町片山字高畑	池田町八幡字神明ノ木	約2,240m	地表式	2(4)車線	14m(22m)
	3・4・3	大野揖斐川線	大野町相羽字桃	揖斐川町房島字七ヶ井北	約9,140m	地表式	2車線	18m
	3・4・4	池田揖斐川線	池田町片山字柚ノ木	揖斐川町房島字七ヶ井北	約8,060m	地表式	2車線	18m
	3・4・5	三町大橋線	揖斐川町清水字兵庫野	池田町田中字野中	約3,520m	地表式	2車線	18m
	3・4・6	池田神戸線	池田町杉野字北出	池田町六之井字村下	約3,340m	地表式	2車線	18m
	3・5・7	大野池田線	大野町相羽字四丁目	池田町下東野字下河原	約5,290m	地表式	2車線	14m
	3・4・8	大垣神戸大野線	大野町下座倉字外鎌地	大野町小衣斐字大前町	約4,980m(約1,610m)	地表式	2車線(4車線)	18m(25m)
幹線街路（町決定）	3・5・9	池田北線	池田町本郷字番城	池田町上田字上ノ井	約2,110m	地表式	2車線	14m

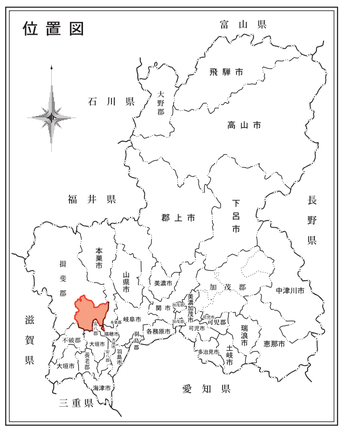

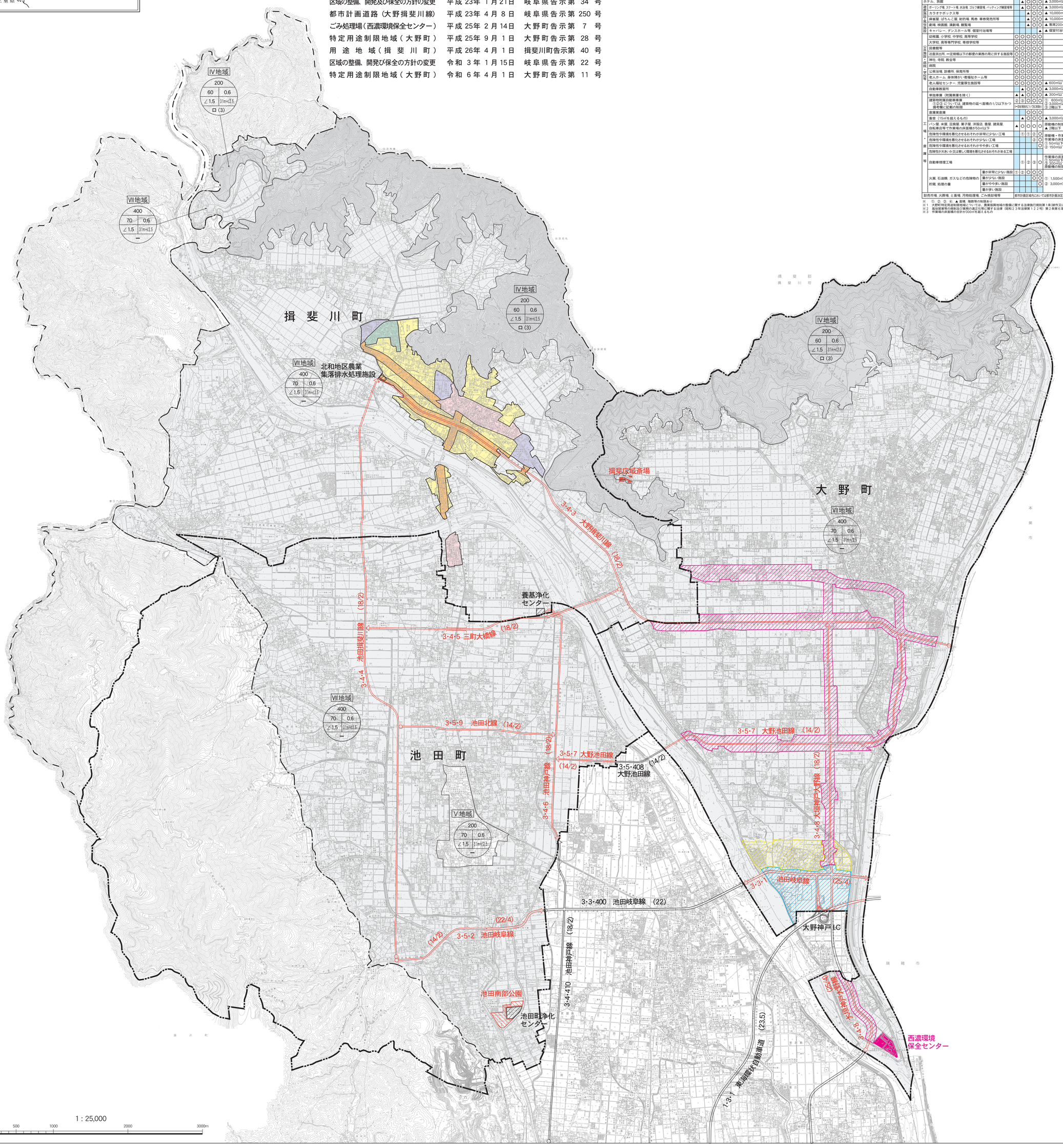

建築物の用途制限

○ 建てられる用途
　 建てられない用途

※ 本表は、改正前平成30年４月１日の建築基準法別表二の概要であり、すべての制限についてのものではありません。

| | 揖斐川町用途地域 第一種中高層住居専用地域 | 第一種住居地域 | 準住居地域 | 近隣商業地域 | 準工業地域 | 備考 | 大野町特定用途制限地域 第1 第2 第3 第4 第5 第6 第7 第8 第9 第10 第11 第12 第13 第14 第15 第16 第17 第18 第19 第20 第21 第22 第23 第24 第25 第26 第27 第28 第29 第30 第31 第32 第33 第34 第35 第36 第37 第38 第39 第40